

2025 세종한글축제 질문과 답변

(재)세종시문화관광재단
[축 제 문 화 팀]

2025 세종한글축제 안내

- 일 반 -

Q1. 화장실은 어디에 있나요?	4
Q2. 안내/분실물/미아발생 어디로 가나요?	5
Q3. 휠체어/유모차 빌리려면 어디로 가나요?	5
Q4. 다쳤을 때 어떻게 하나요?	6
Q5. 행사장 근처 먹을 만한 곳은 어디 있나요?	7
Q6. 행사장 근처에 숙박할 곳이 있나요?	8
Q7. 근처에 시간을 보낼만한 곳이 있나요?	9
Q8. 반려견도 축제장에 같이 갈 수 있나요?	9

- 프 로 그 램 -

Q9. 올해는 어떤 프로그램이 있나요?	10
Q10. 행사 당일 비가 오면 어떻게 되나요?	10
Q11. 유명한 사람이 나오나요?	11
Q12. 아이들과 즐길만한 게 있나요?(체험)	12
Q13. 올해도 드론/불꽃을 볼 수 있나요?	12
Q14. 블랙이글스는 언제 볼 수 있나요?	12
Q15. 친구가 축제를 기획했는데 어디서 볼 수 있나요?	13
Q16. 어떤 이벤트가 진행되나요?	13

- 주 차 장 / 차 량 / 교 통 -

- Q17. 주차장은 어디 있나요? 14
- Q18. 방문 전에 인근 도로 상황을 미리 알 수 있나요? 14
- Q19. 불법 주정차 단속 구간은 어디인가요? 15
- Q20. 셔틀버스가 있나요?(내부순환 열차) 15
- Q21. 자전거 주차는 어디에 하나요? 15
- Q22. 차 없는 거리는 언제부터 운영되나요? 15
- Q23. 교통통제 구간은 어디인가요? 16
- Q24. 대중교통(이음패스)으로 축제장 어떻게 방문하나요? 18

- 기 타 -

- Q25. 축제 기간에 한글전시가 있다고 하던데요? 20
- Q26. 축제 기간에 가게 할인 이벤트가 있나요? 21
- Q27. 축제장 배치는 어떻게 되어있나요? 21
- Q28. 중앙공원 및 다른장소에도 행사가 있나요? 23

Q1. 화장실은 어디에 있나요?

A : 기존 화장실(3곳), 이동식 임시 화장실(5ea) 운영

연번	화장실명	남성용(44)			여성용(55)		비고
		대변기	소변기	장애인	대변기	장애인	
계	8개소	21	21	5	55	4	
1	이동식화장실①-남성	7	4	-	-	-	임시
2	이동식화장실②-여성	-	-	-	10	-	
3	이동식화장실③-여성	-	-	-	10	-	
4	이동식화장실④-장애인	-	-	1	-	1	
5	이동식화장실⑤	1	2	-	4	-	기존
6	관리센터 화장실	5	5	2	10	1	
7	수상무대섬 화장실	2	3	1	4	1	
8	푸른들판 화장실	6	7	1	17	1	

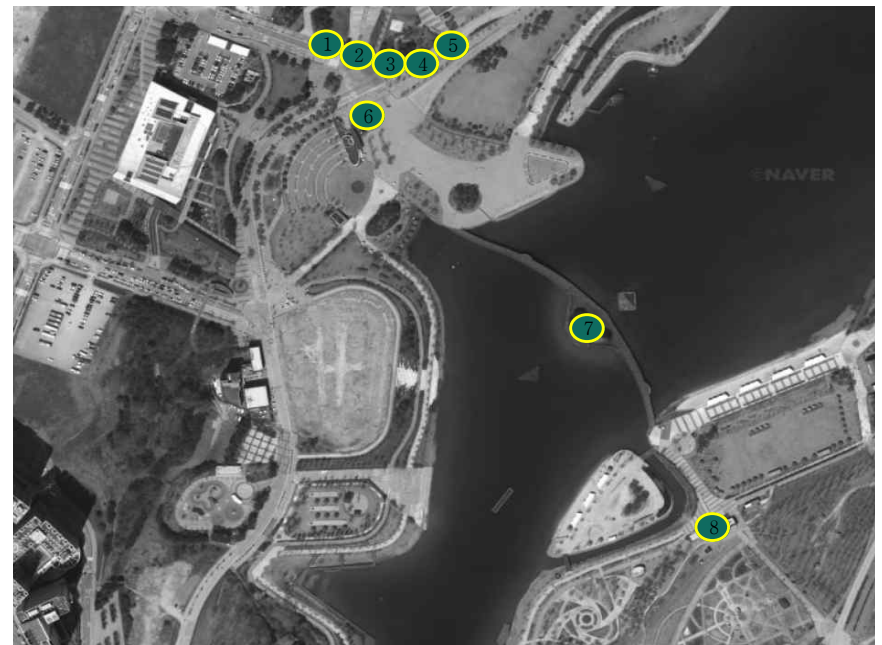

Q2. 안내/분실물/미아발생 어디로 가야하나요?

A : 세종호수공원 중앙광장(다), 중앙공원 푸른들판(자)

- 종합안내소(다/자) : 축제 안내, 미아보호, 분실물 보관
- 종합안내소 옆 의료부스(다) : 경찰, 소방, 보건소, 사설 구급 차량/인력



Q3. 휠체어/유모차 어디로 가야하나요?

A : 세종호수공원

- 매화공원 옆 건물에서 휠체어, 유모차 대여



Q4. 다쳤을 때 어떻게 해야 하나요?

A1 : 의료지원부스에서 처치받을 수 있음, 행사장 내 구급차 대기

- (호수공원) 중앙광장 종합상황실 옆(세종축제 의료지원부스)



A2 : 응급상황 시 ① 의료지원부스에 상황설명 후 구급차로 인계

② 방문하기 어렵다면 안전관리책임자에게 전화

- ▶ 재단 축제문화팀 : 010-6296-3284 / 市 문화예술과 : 010-3283-2958

기관별		연락처	주소	운영시간	
응급	엔케이세종병원	044-850-7777	한누리대로 161	일반(소아, 성인) 24시간 ※ 뇌질환 불가	
	세종충남 대학교병원	044-995-3010	보듬 7로 20	소아	24시간
				성인	08:00~18:00
야간 진료	웰키즈소아 청소년과 의원	044-868-4880	세종 보듬3로 93 해피라움 3 3층, 4층, 6층, 7층	(월~금) 09:00~23:00 (토~일) 09:00~21:00	

▶ 세종소방서 환자이송센터 044-300-6119

▶ 세종 충남129 환자이송센터 044-866-0129

▶ 세종시보건소 간호지원 044-301-2815

Q5. 행사장 근처에 먹을 만한 곳은 어디 있나요?

A1 : 네바퀴식당 15대, 축제마당 4곳 매일 오전 11시~저녁 9시

- 네바퀴식당(푸드트럭) : 컨벤션센터 방향 호수공원 출입구(SCC 앞)
- 축제마당(마켓) : 호수공원 중앙광장 ※ 총 9곳 중 4곳에서 먹거리 판매



■ 네바퀴식당 명단

구분	상호명	품목	금액(단위:원)	
			최저	최고
1	세종이도	핫도그, 소떡소떡, 타코야끼	4,000	6,000
2	모야모야	닭강정	4,000	12,000
3	더 토치가이	닭꼬치	5,000	5,000
4	듀피에	피자	13,000	13,000
5	아이스크림 카페	콘 아이스크림, 슬러시	4,000	5,500
6	올포유	커피, 음료	4,000	6,000
7	시그너스	커피, 음료	4,000	5,000
8	꽃등버거	분짜 하노이, 마약 옥수수	5,000	10,000
9	츄러스앤디저트	츄러스, 아이스크림	3,000	5,000
10	유니버스푸드	타코야끼, 회오리 감자	4,000	6,000
11	방방곳곳	핫도그, 충무김밥	5,000	10,000
12	다이온	부채살 스테이크	10,000	15,000
13	그래비티박스	흑돼지 덮밥	10,000	10,000
14	푸드버스	크림 새우, 칠리새우	10,000	15,000
15	부영이	생연어 초밥, 불고기 초밥	12,000	13,000

■ 축제마당 명단(먹거리)

구분	상호명	품목	금액(단위:원)	
			최저	최고
1	카푸롱	마카롱, 머랭 쿠키	3,000	16,000
2	도너츠윤	찰쌀 도너츠	2,000	7,500
3	세종호수샌드	샌드쿠키	1,800	19,000
4	레이첼케이트앤디저트	한글버터쿠키	2,500	6,500

A2 : 배달음식을 수령 할 수 있는 배달존

- (호수공원) 매화공연장 근처 배달음식 수령(다습로 232, 대통령기록관 앞)



A3 : (매점) 세종호수·중앙공원 매점 운영(~22:00)

- 라면, 과자, 음료, 아이스크림 등

Q6. 행사장 근처에 숙박할 곳이 있나요?

A1 : 세종중앙공원에서 가까운 순으로 ①코트야드 바이 메리어트 호텔, ②라고바움 관광호텔, ③베스트웨스턴플러스호텔, ④아늑호텔

구분	자동차		도보		자전거	
	거리	소요시간	거리	소요시간	거리	소요시간
코트야드 바이 메리어트 호텔	780m	3분	800m	12분	1km	5분
라고바움 관광호텔	830m	3분	850m	15분	950m	5분
베스트웨스턴플러스 호텔	2.2km	10분	1.9km	30분	2.5km	10분
아늑호텔	1.8km	6분	1.7km	30분	1.6km	7분



Q11. 유명한 사람이 나오나요?

A1 : 대중적으로 유명한 보다는 **시민들의 기획과 참여**로 이루어짐

공연	(태권도시범공연) 세계태권도연맹시범단	10.9.(목)	19:00~19:25	호수공원 주 무대
	(개막 주제공연/뮤지컬) 한글이 꿈꾼 세상		20:10~20:40	
	(드론쇼) 세종 밤하늘 노래 ①		20:40~20:50	
	(가야금) 아름다운 우리말 우리 노래	10.10.(금)	18:30~19:00	
	(초청공연) 국립심포니콘서트오케스트라	10.11.(토)	19:30~20:10	
	(폐막/어린이 합창) 세종을 노래하다		20:30~20:50	
	(불꽃쇼) 세종 밤하늘 노래 ②		20:50~21:00	
참여	한글 몸짓(플래시몹)	10.9.(목)	16:30~17:00	
	황금종을 울려라(한글 골든벨)	10.10.(금)	16:00~17:00	
체험	세종과학놀이터	10.9.(목)~ 10.11.(토)	11:00~18:00	SCC 차없는거리
	세종한글놀이터			
상설	재미풀롱 정글짐, 한글 조형물 전시	10.9.(목)~ 10.11.(토)	11:00~18:00	푸른들판
	(친환경) 예술이 흐르는 세종호수 초록동네			메이PP숲
	(체험) 글빛정원 : 세종 반딧불이 독서 들			11:00~21:00

A2 : 전문 예술인들의 다양한 프로그램을 선보일 예정임

- 개막 식전행사로 **태권도 시범공연**(10.9. 19:00~19:25) 진행됨
 - ★ 세계태권도연맹 시범단 : 2009년 창단, 올림픽 및 국제 태권도 대회의 개·폐막식 공연 참여. UN 본부, 교황청 등 세계적인 무대 참여
- 폐막 초청공연으로 **국립심포니콘서트오케스트라**(10.11. 19:30~20:10), **생동감 크루**(10.11. 20:30~21:00) 공연이 진행됨
 - ★ 국립심포니콘서트오케스트라 : 2025년 창단한 청년(19-39세) 중심의 오케스트라, 전통 클래식 위에 청년들의 실험적 감각을 더함
 - ★ 생동감 크루 : 2002년 창단한 비보이 팀으로 국내 최초 LED 퍼포먼스를 기반으로 창의적인 퍼포먼스 활동

Q12. 아이들과 즐길만한 게 있나요?(체험)

- A1 : (세종과학놀이터) 10.9.(목)~10.11.(토) 11:00~18:00 / SCC차없는거리
- 미래버스 즐길마당(자율주행차), 로봇놀이터(배틀로봇)체험, AI 기반 게임 등
- A2 : (세종한글놀이터) 10.9.(목)~10.11.(토) 11:00~18:00 / SCC차없는거리
- 모루인형 만들기, 한복 대여체험, 화과자 만들기, 한글관련 퀴즈 및 체험 등
- A3 : (재미풀롱 정글짐) 10.9.(목)~10.11.(토) 11:00~18:00 / 푸른들판
- 팝업 놀이터(인간동력 회전그네, 정글짐, 한글블럭), 소품을 활용한 놀이 실험실 등

Q13. 올해도 드론/불꽃을 볼 수 있나요?

- A1 : 10월 9일 개막공연 마친 후 20:40분부터 약 10분여간 드론쇼 연출
- 세종 밤하늘의 노래를 주제로 400대의 드론이 참여, 다양한 쇼 연출
- A2 : 10월 11일 폐막공연 마친 후 20:50분부터 약 7분여간 불꽃 연출
- 폐막공연(초청공연/국립심포니오케스트라, 어린이합창단, 생동감)
★ 연출시간은 현장상황에 따라 변동될 수 있습니다.

Q14. 블랙이글스는 언제 볼 수 있나요?

- A : 10월 9일 한글날 11:00 ~ 11:25, 세종호수공원 상공에서 진행
- ★ 비행 일정은 기상 상황 등에 따라 변동될 수 있음
 - ★ 항공기 비행소음이 발생할 것으로 예상되오니, 양해 부탁드립니다

사전비행	10.2.(목) 13:30(예정)	본 비행	10.9.(목) 11:00~11:25
------	--------------------	------	----------------------

Q15. 친구가 축제를 기획했는데 어디서 볼 수 있나요?

A : 17종 시민기획 프로그램 운영

팀명	프로그램명	일시	장소
담비싱어즈	(뮤지컬) 한글이 꿈꾼 세상	10.9.(목) 20:00	호수공원 주 무대
세종리틀싱어즈	(합창) 세종을 노래하다	10.11.(토) 20:30	
세종에이치엠벨리퀸	(벨리댄스) 한글을 만난 서반야	10.9.(목) 12:00	
한국도화KDM	(한복패션) 세종 한복에 한글을 잇다	10.9.(목) 13:30	
가야금연주단 지금	(가야금) 아름다운 우리말 우리노래	10.10.(금) 18:30	
세종 더 굿	(마당극) 전월산 며느리바위	10.10.(금) 20:00	
세종한복모델협회	(한복패션) K한복 패션쇼 & 팝페라	10.11.(토) 11:00	
세종어린이치어리딩	(치어리딩) 한글아, 치얼 업!	10.11.(토) 14:00	호수공원 매화
마음을 여는 채색	(모로인형) 한글 몽몽, 애착친구	10.9.(목)~10.11.(토) 11:00~18:00	SCC 차없는거리 세종한글놀이터
어서오서당	(미니게임) 한글명낭 서당졸업		
충녕이네 한복가게	(한복대여) 한복 입은 동심		
순우리말 발굴단	(발굴체험) 순우리말 발굴단		
말맛을 녹이다	(말맛분석) 말맛을 녹이다		
한글사모회	(미션놀이) 한글사모회 입단시험		
달그락	(화과자) 화과자 만들기 체험		
집현전 스튜디오	(시게임) 나랏말싸미	10.9.(목)~10.11.(토)	SCC 차없는거리 세종과학놀이터
필사적 유전 연구소	(필체분석) 필사적 유전자	11:00~18:00	

Q16. 어떤 이벤트가 진행되나요?

A : <영수증 이벤트> 진행

- (참여기간) 10.9.(목) ~ 10.11.(토) 11:00~18:00
- (참여장소) 호수공원 중앙광장 종합안내소 부스
- (참여방법) 세종시에서 2만원 이상 구매한 영수증 제시하고 간단한 퀴즈 맞추면 자석 책갈피 증정

Q17. 주차장은 어디 있나요?

A : 축제 기간 불법주정차 단속, 주차 혼란이 예상되므로 가급적 대중교통·자전거·도보로 축제장 방문 바람

주차장 명	주소	장애인 주차
중앙공원 제1주차장	세종동 1204	15면수 주차 가능
호수공원 제2주차장	어진동 621	-
호수공원 제3주차장	어진동 630	-
정부청사 14-2 주차장	어진동 636	-
정부청사 15-1 주차장	어진동 651	-
어진 C47 주차장	어진동 645	-
호수공원 제1주차장	세종동 1201	33면수 주차 가능
중앙공원 제2주차장	세종동 1204	-

Q18. 방문 전에 인근 도로 상황을 미리 알 수 있나요?

- A1 : 세종엔 앱을 통해서 도로 혼잡도, 주요 도로 CCTV 영상확인 가능
- 구글 플레이스토어 또는 앱스토어에서 “세종엔” 검색 후 설치
- A2 : 세종한글축제 누리집(sjfestival.kr) 메인화면 우측, 세종시 교통현황 클릭

 안드로이드	 아이폰	
설치 QR코드		CCTV 실시간 영상 확인 가능
		
도로 혼잡도 색상 확인(녹색→여유, 붉은색→혼잡)		CCTV 실시간 확인 가능

Q19. 불법 주정차 단속 구간은 어디인가요?

A : 축제 개최기간 내(10.9.~10.11.) 불법 주정차 단속(3구간) 진행

단속 구간	
1구간	국립세종도서관 ↔ 호수의 아침
2구간	세종1번가 ↔ 수목원 연구동
3구간	수목원 연구동 ↔ 어린이박물관

Q20. 셔틀버스가 있나요?

A : 축제장 외곽·내부 셔틀버스는 **운행하지 않음**. 세종한글축제는 호수공원 일대에서만 진행됨

Q21. 자전거 주차는 어디에 하나요?

A : 임시주차장(어진동 C47 주차장/어진동 645) 활성화 예정
 ★ 축제 기간 전체 호수/중앙공원 내 어울링 반납 불가



Q22. 차 없는 거리는 언제부터 운영되나요?

A : 세종호수공원 차 없는 거리 10.4.(토)~10.11.(토) / 8일간



※ (거리) ①↔④ : 1km / ② : 150m / ③ : 40m

차 없는 거리 위치도	
① 대통령 기록관 정문 앞	② SCC ↔ 국립세종도서관 정문 교차로
③ 국립세종도서관 후문 ↔ 육교	④ 세종푸르지오시티 ↔ 세종호수공원

Q23. 교통통제 구간은 어디인가요?

A1: 어린이박물관 인근 제한 사항

- ① 중앙공원 매점↔어린이박물관 횡단보도 방면 유턴 금지
- ② 어린이박물관 주차장 출차 시, 좌회전 금지
- ③ 어린이박물관 진입 신호등 유턴 금지(해당 구간 교통 신호등 점멸 전환)

A2: 관람객 집중 시간대(9일~11일/17:30~22:00) 교통통제 시행

- ① 세종예술고등학교 앞 회전교차로 → 회전 금지, 상하 방면 직진통행
- ② 호수공원1주차장 → 나성 3교 방면 우회전만 가능
- ③ 나성 3교 → 세종예술고등학교 앞 회전교차로 진입 금지

A3: A2 제한에 따라 203, 204, 205, 272번 버스는 일부우회 및 미정차

- ① 203번 문화체육관광부(남측)/과학기술정보통신부/세종예술고 미정차 및 우회
- ② 205번 과학기술정보통신부/세종예술고 미정차 및 우회

교통통제 거점(7)



① 어린이박물관 앞 신호	⑤ 호수공원 관리사무실 인근 3거리
② 어린이박물관-중앙공원 사이 횡단보도	⑥ 반다비 빙상장 앞 3거리
③ 호수공원1주차장 앞 횡단보도	⑦ 96번국도 3거리
④ 국립세종도서관-SCC 사이 교차로	-

구분	구간	운영 내용	비고
차량통행 통제	중앙공원 주차장 앞 회전교차로-중앙공원서로 (나성3교)	원형 교통섬 회전 통제 → 상하방면 일방향 통행 ※ 세종남부경찰서, 시교통과/도로관리사업소, 도시교통공사(버스 우회) 협조	전문 경호, 경찰(교통), 모범운전자회 협조
구분		통제 시간	
세종한글축제 1일차(개막, 드론쇼)		(10.9.) 17:30~22:00	
세종한글축제 3일차(폐막, 불꽃공연)		(10.11.) 17:30~22:00	
통제 동선			



통제시 우회 경로



1. (나성동→중앙공원 방면) 나성동로 → 다솜로 → 중앙공원로
 2. (96번도로→나성동 방면) 중앙공원로 → 다솜로 → 나성동로
- ※ 버스 우회 요청 : 도시교통공사(203, 205), 市 교통정책과(204, 272)

Q24. 대중교통(이중패스)으로 축제장 어떻게 방문하나요?

🚗 조치원 → 세종호수공원

🚏 세종중학교 정류장에서 801번 → 정부세종청사 중앙동 하차 → 호수공원까지 도보 10분 (약 40분)

🚗 장군면 → 세종호수공원

🚏 장군면사무소 정류장에서 52번 → 정부세종청사 중앙동 하차 → 세종호수공원까지 도보 10분 (약 30분)

🚗 금남면 → 세종호수공원

🚏 금남면사무소 정류장에서 1000번 → 세종고속시외버스터미널에서 하차 후 반대편 정류장에서 205번 or 203번으로 환승 → 세종예술고등학교 하차 → 세종호수공원까지 도보 1분 (약 20분)

🚗 고운동 → 세종호수공원

🚏 고운동커뮤니티센터북측 정류장에서 201번 → 문화체육관광부 하차 → 세종호수공원까지 도보 10분 (약 30분)

한솔동 → 세종호수공원

새뜸마을 5,8단지 정류장에서 204번 → 세종예술고등학교 하차 → 세종호수공원까지 도보 1분 (약 15분)

반곡동 → 세종호수공원

국책연구단지북측 정류장에서 221번 → 세종호수공원 하차 → 세종호수공원까지 도보 5분

기차



대전역
노선
대전역 → BRT B1 → 정부세종청사남측

조치원역
노선
조치원역 → 801번 → 문화체육관광부
조치원역 → 601번, 550번 → 정부세종청사남측
조치원역뒤편 → 991번 → 정부세종청사남측

오송역
노선
오송역 → BRT B1, B2, B3 → 정부세종청사남측

고속버스

세종
노선
세종고속시외버스터미널 → 222번 → 정부세종청사남측



대전
노선
반석역 → BRT B2 → 정부세종청사남측

공주
노선
공주시청 → 108번 → 가온마을 6,9단지 → 203번, 204번, 222번 → 국립세종도서관정문 → 공주시청 → 108번 → 장군면사무소 → 52번, 53번 → 제3주차장

Q25. 축제 기간에 한글전시가 있다고 하던데요?

★ 세종축제 기간에 세종시가 한글로 채워질 것

A1 : 조치원 1927 아트센터, 산일제사 <한글 국제 프레 비엔날레>
→ 2025. 9. 1.(월) ~ 10. 12.(일), 10:00~18:00, 044-850-8952

→ 한글이 지난 철학과, 오래된 도시와 공간이 예술로 되살아나는 흐름을 담아낸 전시

A2 : BRT 작은 미술관, 제2회 세종미술주간 <갤러리 가는 날>

→ 2025. 9. 1.(월) ~ 10. 12.(일), 10:00~18:00, 044-868-0533

→ 세종시 곳곳의 전시공간을 연결해 지역 시각예술의 매력을 선보임

A3 : 박연문화관, <오늘의 한글, 세종의 한글>

→ 2025. 9. 1.(월) ~ 10. 12.(일), 10:00~18:00, 044-850-8974

→ 국립한글박물관(서울)과 공동 개최하며, 한글의 원형인 훈민정음의 탄생과 그에 담긴 철학을 조명함

Q26. 축제 기간에 가게 할인, 이벤트가 있나요?

A. 10곳의 가게가 축제 기간에 할인 및 이벤트 진행(축제방문 인증 필요)

구분	상호	주요메뉴	이벤트 내용
1	고기명작	듀룩고기 특화매장	계란찜 증정
2	다시움 필라테스	필라테스 체험	신규회원 이벤트 금액+추가 5%
3	더카라멜	수제 카라멜 전문점	수제카라멜 20%, 음료 10% 할인
4	산문	칵테일 바	모든 칵테일 10% 할인
5	샤브디하우스	샤브샤브 가게	사이드 토핑(피쉬볼, 떡, 도사면) 추가 증정
6	솜브	브런치 가게	브런치 주문 시 아메리카노or아이스티 증정
7	심테판야끼	테판야끼 전문점	오이중독or허니고구마스틱 증정
8	이태리샤브칼국수	샤브샤브 가게	고기추가(9천원 상당) 증정
9	푸르담	전통다과 및 과일세트	약과, 개성주악, 과일 10% 할인
10	테이블 레이	이탈리안 음식점	테이블당 음료 택1 증정(알코올 제외)

Q27. 축제장 배치는 어떻게 되어있나요?





Q28. 중앙공원 및 다른장소에도 행사가 있나요?

A1 : 중앙공원에서도 한글런, 노래자랑, 세종과학집현전 등이 진행됨

행사	한글런	10.9.(목)	9:00~12:00	중앙공원 일원
	KBS 전국노래자랑 세종시편	10.11.(토)	14:00~16:00	도시축제마당
참여	세종과학집현전	10.9.(목)~ 10.11.(토)	9:00~18:00	중앙공원 일원
	도심승마축제		11:00~17:00	
	제1회 한글 상품 박람회		11:00~18:00	

A2 : 도시상징광장 일원 및 미디어큐브에서도 한우 소비촉진 행사, 텐텐클럽, 홍보영상 송출 등이 진행됨

행사	세종산 한우 소비촉진 행사	10.9.(목)~ 10.11.(토)	11:00~21:00	도시상징광장 일원
	세종 흥이나유 텐텐클럽	10.10.(금)	17:30~21:00	도시상징광장 일원
홍보	한글 꽃 피는 날	10.1.(수)~ 10.11.(토)	19:00~24:00 (랜덤 송출)	도시상징광장 미디어큐브